



EJECUCIÓN PRESUPUESTAL AÑO 2023

RIS SAN IGNACIO



EJECUCIÓN AÑO 2023 – POR UNIDADES EJECUTORAS DEL SECTOR SALUD (TABLA N°1)

Unidad Ejecutora	PIA	PIM	Certificación	Compromiso Anual	Ejecución			Avance %
					Compromiso Mensual	Devengado	Girado	
408-1662: GOB. REG. CAJAMARCA - SALUD HUALGAYOC - BAMBAMARCA	24,679,408	33,511,201	33,392,947	33,385,382	33,364,738	33,347,602	32,351,259	99.5%
401-786: REGION CAJAMARCA-SALUD CHOTA	47,965,265	60,751,565	60,429,786	60,412,656	60,412,623	60,412,623	60,036,827	99.4%
411-1743: GOB. REG. DPTO. CAJAMARCA - HOSPITAL SANTA MARIA DE CUTERVO	0	8,723,499	8,678,703	8,676,811	8,676,741	8,668,671	7,948,854	99.4%
407-1654: GOB. REG. CAJAMARCA - SALUD SAN IGNACIO	35,531,709	49,492,748	49,421,325	49,263,525	49,154,625	49,122,987	49,009,124	99.3%
409-1671: GOB. REG. CAJAMARCA - SALUD SANTA CRUZ	16,579,519	20,290,891	20,190,206	20,169,857	20,133,997	20,133,931	20,085,355	99.2%
402-787: REGION CAJAMARCA-SALUD CUTERVO	62,696,278	67,418,784	67,066,978	67,059,704	66,942,546	66,896,380	66,032,925	99.2%
403-788: REGION CAJAMARCA-SALUD JAEN	54,681,003	74,761,117	74,060,376	73,818,245	73,777,854	73,683,236	72,712,443	98.6%
410-1712: GOB. REG. DPTO. CAJAMARCA-SALUD CAJAMARCA- CAJAMARCA	60,511,563	76,992,219	76,428,386	75,911,255	75,782,191	75,763,669	75,699,624	98.4%
406-1539: GOB. REG. CAJAMARCA - HOSPITAL JOSE H. SOTO CADENILLAS- CHOTA	17,813,682	26,935,550	26,797,554	26,584,895	26,485,012	26,440,318	25,852,585	98.2%
412-1744: GOB. REG. DPTO. CAJAMARCA - RED DE SALUD CAJABAMBA	0	9,822,637	9,665,627	9,633,975	9,621,091	9,621,091	9,621,071	97.9%
400-785: REGION CAJAMARCA-SALUD CAJAMARCA	117,910,166	142,769,870	141,707,948	141,171,097	140,435,685	139,804,686	138,423,699	97.9%
004-778: REGION CAJAMARCA-JAEN	69,703,178	62,772,273	62,711,328	61,435,981	61,028,750	61,028,750	61,028,750	97.2%
405-1047: REGION CAJAMARCA-HOSPITAL GENERAL DE JAEN	107,146,144	108,981,131	105,881,464	105,610,338	105,192,576	105,157,992	104,339,754	96.5%
003-777: REGION CAJAMARCA-CUTERVO	14,396,714	68,187,887	67,019,244	59,551,757	59,099,553	58,852,253	57,181,981	86.3%
404-999: REGION CAJAMARCA-HOSPITAL CAJAMARCA	75,778,387	171,456,033	170,116,605	168,988,266	168,373,330	129,381,831	121,177,528	75.5%
002-776: REGION CAJAMARCA-CHOTA	22,196,185	40,171,700	39,300,176	38,068,835	30,034,470	30,034,470	30,034,400	74.8%
005-1335: REGION CAJAMARCA - PROGRAMAS REGIONALES - PRO REGION	2,329,568	16,465,514	14,560,572	9,429,174	9,309,978	9,309,978	9,309,558	56.5%
001-775: REGION CAJAMARCA-SEDE CENTRAL	9,907,495	9,064,093	3,033,398	2,578,456	2,433,870	2,430,195	2,344,354	26.8%

Fuente: Consulta Amigable MEF

EJECUCIÓN AÑO 2023 – POR UNIDADES EJECUTORAS DEL SECTOR SALUD (GRÁFICO N°1)

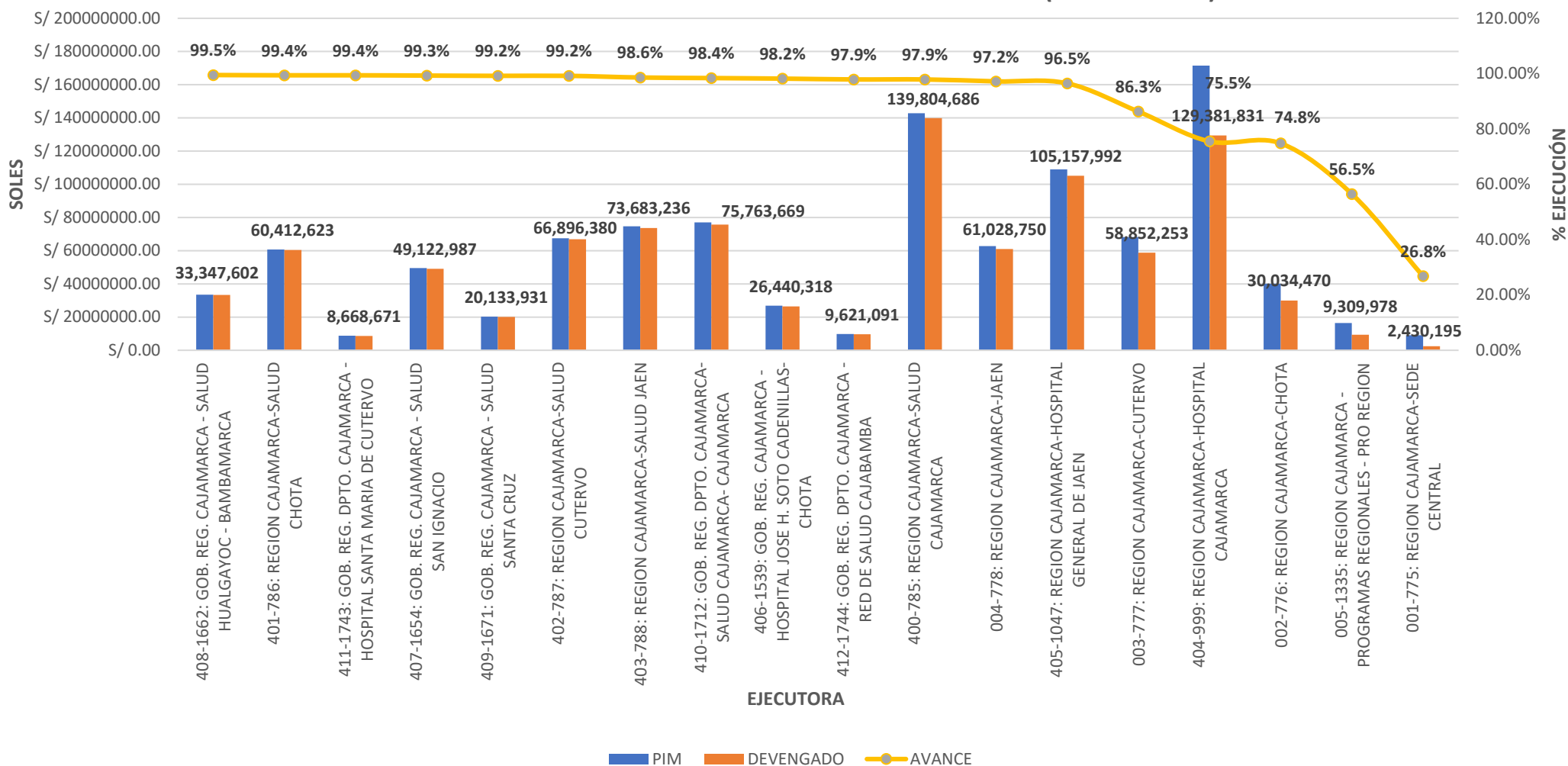

EJECUCIÓN PRESUPUESTAL AÑO 2023 POR CATEGORIA

PRESUPUESTAL – RIS SAN IGNACIO (TABLA N° 02)

Categoría Presupuestal	PIA	PIM	Certificación	Compromiso Anual	Ejecución			Avance %
					Compromiso Mensual	Devengado	Girado	
0002: SALUD MATERNO NEONATAL	4,308,810	6,831,792	6,831,764	6,831,764	6,831,638	6,829,667	6,822,180	100.0%
0016: TBC-VIH/SIDA	1,062,182	1,285,981	1,285,964	1,285,964	1,285,701	1,285,701	1,284,951	100.0%
0017: ENFERMEDADES METAXENICAS Y ZONOSIS	896,072	1,999,051	1,998,902	1,998,902	1,998,639	1,998,638	1,998,408	100.0%
0018: ENFERMEDADES NO TRANSMISIBLES	1,159,164	1,927,001	1,926,934	1,926,933	1,926,933	1,926,923	1,926,422	100.0%
0024: PREVENCION Y CONTROL DEL CANCER	373,729	450,974	450,929	450,929	450,929	450,929	450,551	100.0%
0068: REDUCCION DE VULNERABILIDAD Y ATENCION DE EMERGENCIAS POR DESASTRES	39,363	197,713	197,490	197,490	197,490	197,490	197,432	99.9%
0104: REDUCCION DE LA MORTALIDAD POR EMERGENCIAS Y URGENCIAS MEDICAS	15,707	568,442	568,441	552,338	466,579	466,579	466,566	82.1%
0129: PREVENCION Y MANEJO DE CONDICIONES SECUNDARIAS DE SALUD EN PERSONAS CON DISCAPACIDAD	797,795	832,921	832,907	832,907	832,907	832,907	832,893	100.0%
0131: CONTROL Y PREVENCION EN SALUD MENTAL	1,229,330	1,384,317	1,384,264	1,384,264	1,384,064	1,384,064	1,375,817	100.0%
1001: PRODUCTOS ESPECIFICOS PARA DESARROLLO INFANTIL TEMPRANO	12,575,747	15,519,070	15,514,762	15,514,762	15,514,319	15,514,317	15,511,389	100.0%
9001: ACCIONES CENTRALES	8,993,967	6,454,111	6,452,635	6,387,717	6,385,034	6,385,032	6,385,032	98.9%
9002: ASIGNACIONES PRESUPUESTARIAS QUE NO RESULTAN EN PRODUCTOS	4,079,843	12,041,375	11,976,334	11,899,555	11,880,393	11,850,739	11,757,485	98.4%

Fuente: Consulta Amigable MEF

EJECUCIÓN PRESUPUESTAL AÑO 2023 POR CATEGORÍA PRESUPUESTAL – RIS SAN IGNACIO (GRÁFICO N° 02)

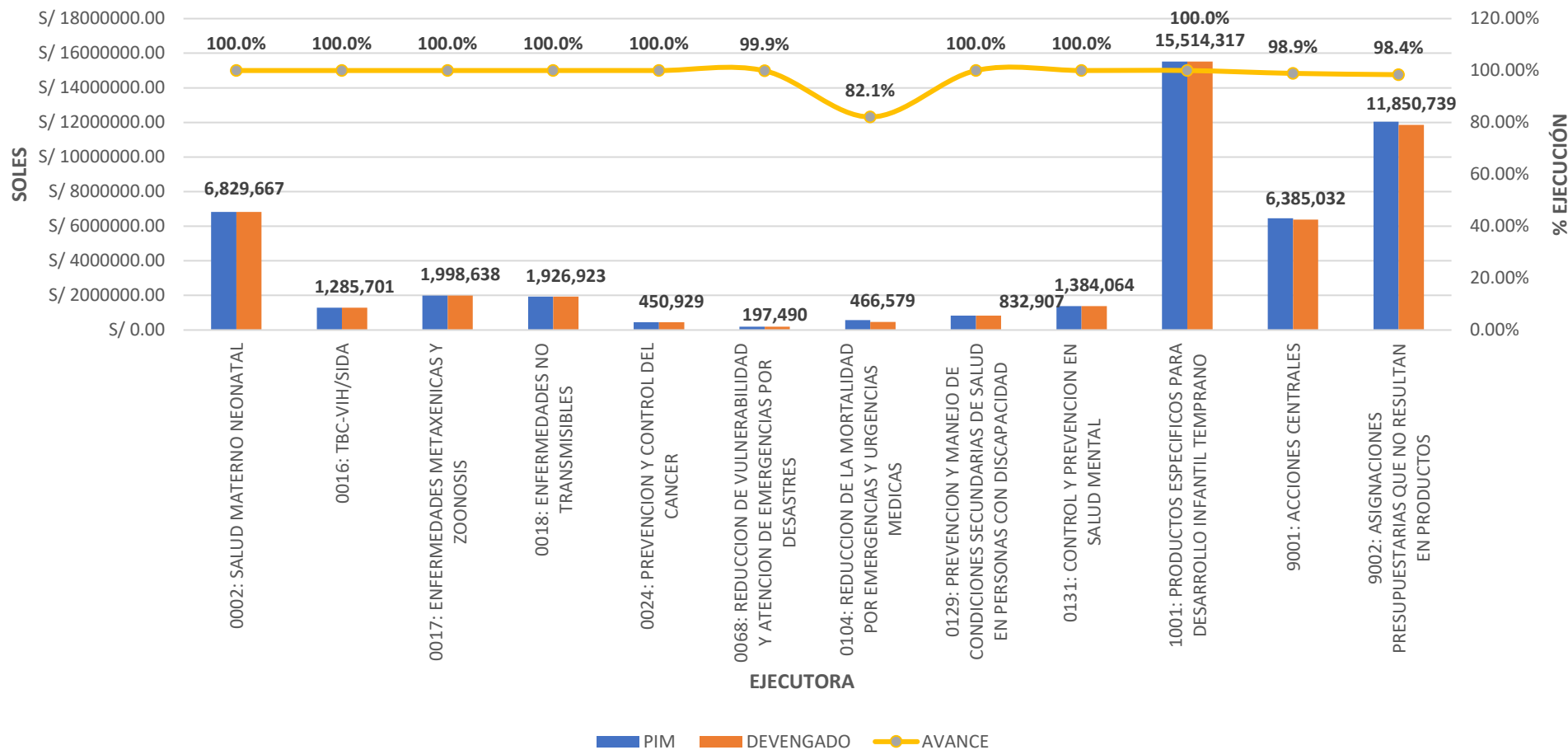

EJECUCIÓN PRESUPUESTAL AÑO 2023 POR FUENTE DE FINANCIAMIENTO – RIS SAN IGNACIO (TABLA N° 03)

Fuente de Financiamiento	PIA	PIM	Certificación	Compromiso Anual	Ejecución			Avance %
					Compromiso Mensual	Devengado	Girado	
1: RECURSOS ORDINARIOS	35,469,766	38,278,618	38,277,020	38,212,101	38,208,014	38,206,510	38,193,370	99.8%
2: RECURSOS DIRECTAMENTE RECAUDADOS	61,943	186,134	185,290	182,591	182,591	182,591	182,591	98.1%
4: DONACIONES Y TRANSFERENCIAS	0	8,248,682	8,224,591	8,156,898	8,052,086	8,022,803	7,964,580	97.3%
5: RECURSOS DETERMINADOS	0	2,779,314	2,734,424	2,711,935	2,711,935	2,711,083	2,668,583	97.5%

Fuente: Consulta Amigable MEF

EJECUCIÓN AÑO 2023 – POR FUENTE DE FINANIAMIENTO-RIS SAN IGNACIO (GRÁFICO N°03)

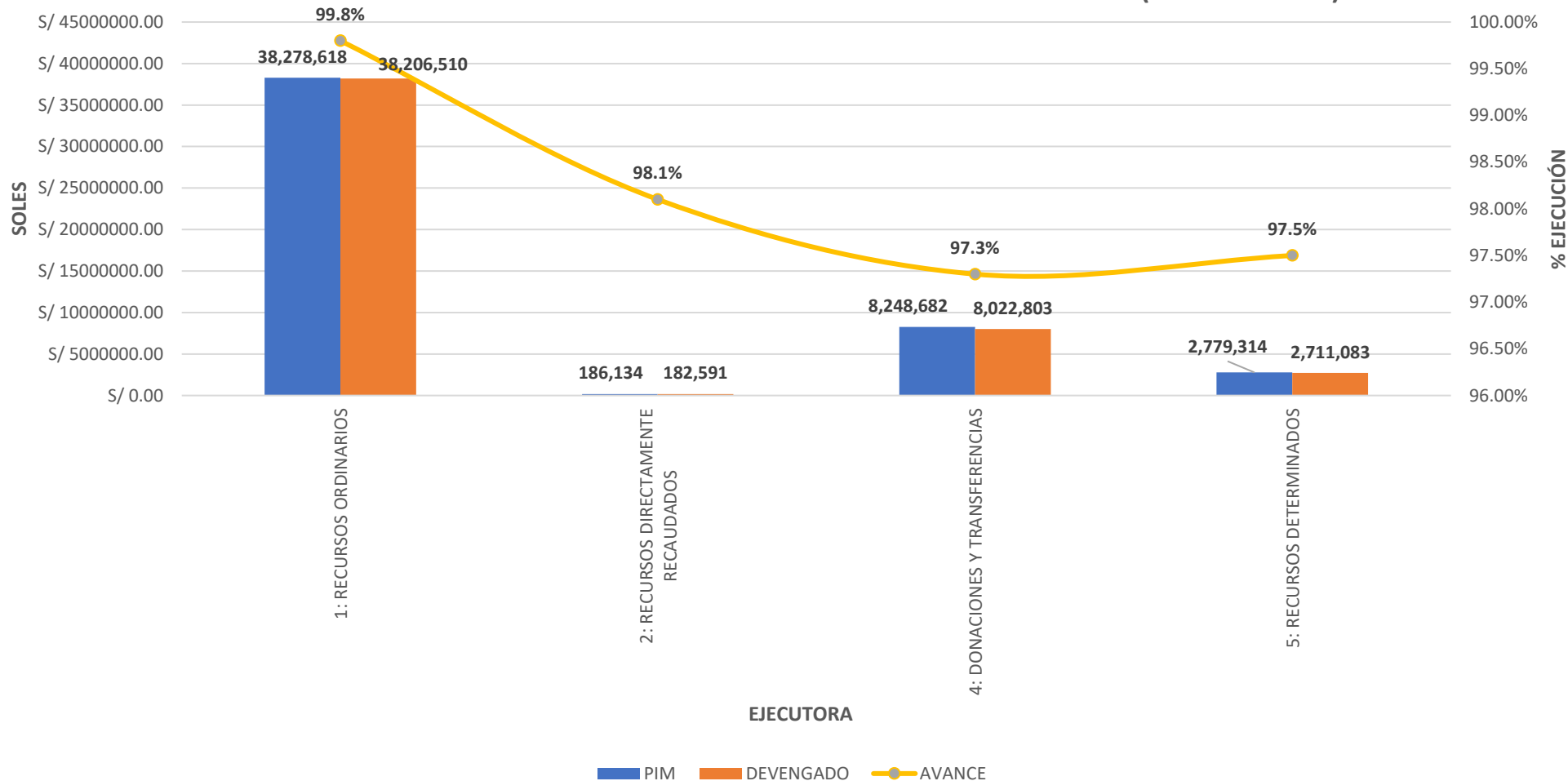

Fuente: Consulta Amigable MEF