



EJECUCIÓN PRESUPUESTAL AÑO 2019 – RED DE SALUD SAN IGNACIO



San Ignacio



La Coipa



Huarango



Tabaconas



Namballe



Chirinos



San Jose L



TRABAJANDO
POR TU SALUD



Sector Salud - Región Cajamarca - Tabla N°01 : Ejecución Presupuestal Año 2019 por Unidades Ejecutoras

Unidad Ejecutora	PIA	PIM	Certificación	Compromiso Anual	Ejecución			Avance %
					Compromiso Mensual	Devengado	Girado	
401-786: REGION CAJAMARCA-SALUD CHOTA	27,894,181	42,596,264	42,074,632	42,063,766	42,063,766	42,063,351	42,063,351	98.70
406-1539: GOB. REG. CAJAMARCA - HOSPITAL JOSE H. SOTO CADENILLAS-CHOTA	11,319,597	15,854,222	15,629,731	15,508,008	15,508,008	15,508,008	15,508,008	98.70
402-787: REGION CAJAMARCA-SALUD CUTERVO	38,231,907	51,389,072	50,592,749	50,319,941	50,183,687	50,182,437	50,181,513	97.70
405-1047: REGION CAJAMARCA-HOSPITAL GENERAL DE JAEN	14,983,206	22,265,438	21,728,734	21,726,554	21,726,554	21,726,554	21,724,480	97.60
001-775: REGION CAJAMARCA-SEDE CENTRAL	7,400,539	4,057,307	3,906,888	3,905,586	3,898,436	3,898,436	3,898,436	96.10
408-1662: GOB. REG. CAJAMARCA - SALUD HUALGAYOC - BAMBAMARCA	12,774,474	20,127,664	19,693,422	19,093,868	19,087,816	19,070,536	19,069,472	94.70
407-1654: GOB. REG. CAJAMARCA - SALUD SAN IGNACIO	20,715,316	33,416,250	32,169,456	31,841,725	31,585,853	31,585,853	31,573,262	94.50
404-999: REGION CAJAMARCA-HOSPITAL CAJAMARCA	45,859,722	81,846,035	79,941,277	79,239,212	77,326,774	77,262,057	77,250,994	94.40
403-788: REGION CAJAMARCA-SALUD JAEN	35,477,137	56,247,175	54,556,202	53,001,936	53,001,936	52,969,393	52,949,860	94.20
409-1671: GOB. REG. CAJAMARCA - SALUD SANTA CRUZ	7,556,498	12,840,276	12,292,865	12,001,612	11,975,112	11,974,712	11,966,419	93.30
410-1712: GOB. REG. DPTO. CAJAMARCA-SALUD CAJAMARCA- CAJAMARCA	0	8,877,673	8,160,606	8,157,085	8,155,522	8,155,522	8,118,457	91.90
400-785: REGION CAJAMARCA-SALUD CAJAMARCA	96,148,202	141,180,201	135,259,502	133,385,668	129,967,930	128,143,023	127,935,832	90.80
002-776: REGION CAJAMARCA-CHOTA	1,328,833	228,271	186,812	186,812	186,812	186,812	186,812	81.80
005-1335: REGION CAJAMARCA - PROGRAMAS REGIONALES - PRO REGION	15,736,851	42,203,392	33,969,083	13,172,330	13,102,006	11,685,315	11,685,315	27.70
003-777: REGION CAJAMARCA-CUTERVO	3,677,700	31,015,068	2,831,191	2,682,832	2,460,713	2,460,713	2,460,713	7.90
004-778: REGION CAJAMARCA-JAEN	37,402,655	63,475,662	1,010,556	418,512	418,512	418,512	418,512	0.70

Fuente : Consulta Amigable MEF



Sector Salud - Región Cajamarca - Gráfico N°01 : Ejecución Presupuestal Año 2019 por Unidades Ejecutoras

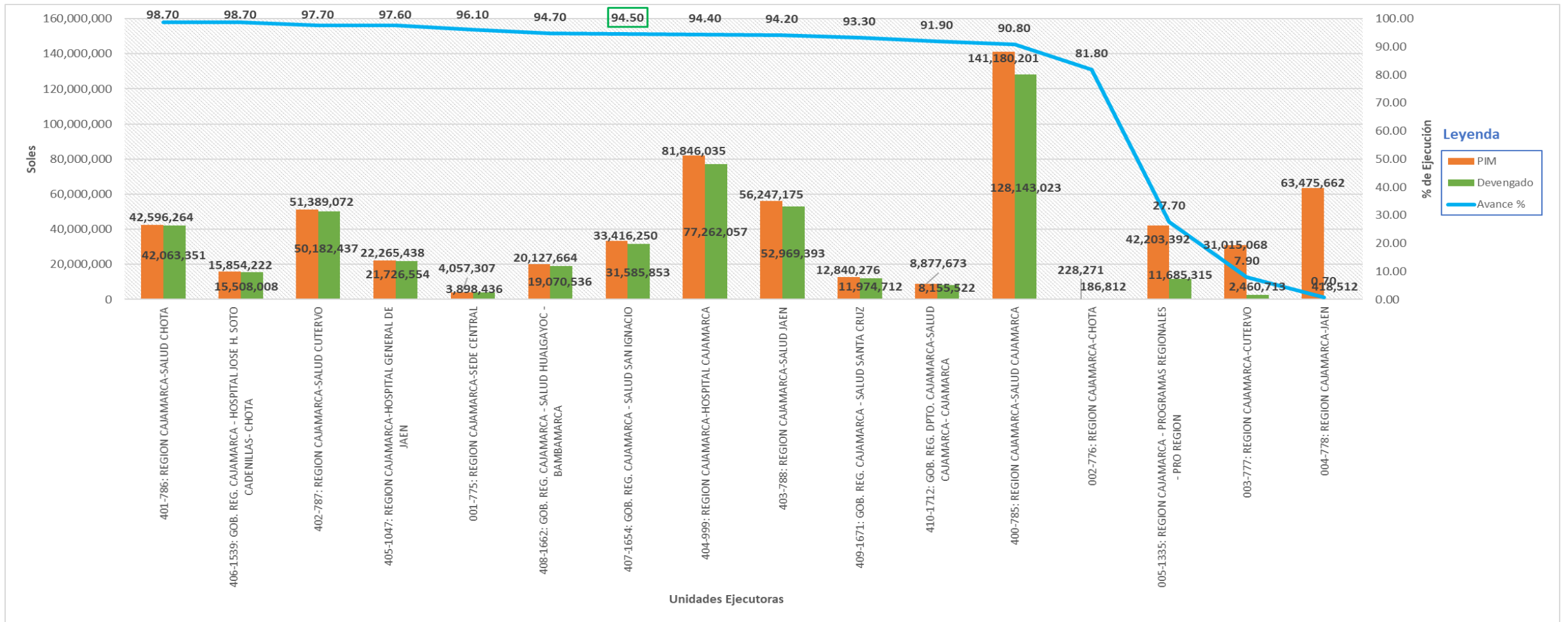

Fuente : Consulta Amigable MEF



Sector Salud - Región Cajamarca - Tabla N°02 : Ejecución Presupuestal Año 2019 por Categoría Presupuestal

Categoría Presupuestal	PIA	PIM	Certificación	Compromiso Anual	Ejecución			Avance %
					Compromiso Mensual	Devengado	Girado	
0129: PREVENCIÓN Y MANEJO DE CONDICIONES SECUNDARIAS DE SALUD EN PERSONAS CON	496	496	496	496	496	496	496	100.00
0104: REDUCCIÓN DE LA MORTALIDAD POR EMERGENCIAS Y URGENCIAS MÉDICAS	914,760	943,934	943,932	943,932	943,876	943,876	943,876	100.00
0016: TBC-VIH/SIDA	787,305	1,088,112	1,067,941	1,067,941	1,067,361	1,067,361	1,067,361	98.10
0017: ENFERMEDADES METAXENICAS Y ZOONOSIS	1,076,881	1,611,851	1,563,329	1,562,993	1,559,838	1,559,838	1,559,838	96.80
9001: ACCIONES CENTRALES	1,220,038	2,304,773	2,238,430	2,237,730	2,218,129	2,218,129	2,211,562	96.20
0001: PROGRAMA ARTICULADO NUTRICIONAL	11,168,829	16,248,857	15,890,490	15,626,956	15,435,421	15,435,421	15,429,428	95.00
9002: ASIGNACIONES PRESUPUESTARIAS QUE NO RESULTAN EN PRODUCTOS	886,201	3,185,894	3,050,854	3,021,528	3,020,579	3,020,579	3,020,579	94.80
0002: SALUD MATERNO NEONATAL	3,609,010	5,387,183	5,116,708	5,116,084	5,095,189	5,095,189	5,095,159	94.60
0018: ENFERMEDADES NO TRANSMISIBLES	515,951	1,613,326	1,498,264	1,465,054	1,446,742	1,446,742	1,446,742	89.70
0024: PREVENCIÓN Y CONTROL DEL CÁNCER	413,922	576,519	505,893	505,893	505,811	505,811	505,811	87.70
0068: REDUCCIÓN DE VULNERABILIDAD Y ATENCIÓN DE EMERGENCIAS POR DESASTRES	80611	96,121	77,175	77,175	76,468	76,468	76,468	79.60
0131: CONTROL Y PREVENCIÓN EN SALUD MENTAL	41,312	359,184	215,944	215,944	215,944	215,944	215,944	60.10

Fuente : Consulta Amigable MEF





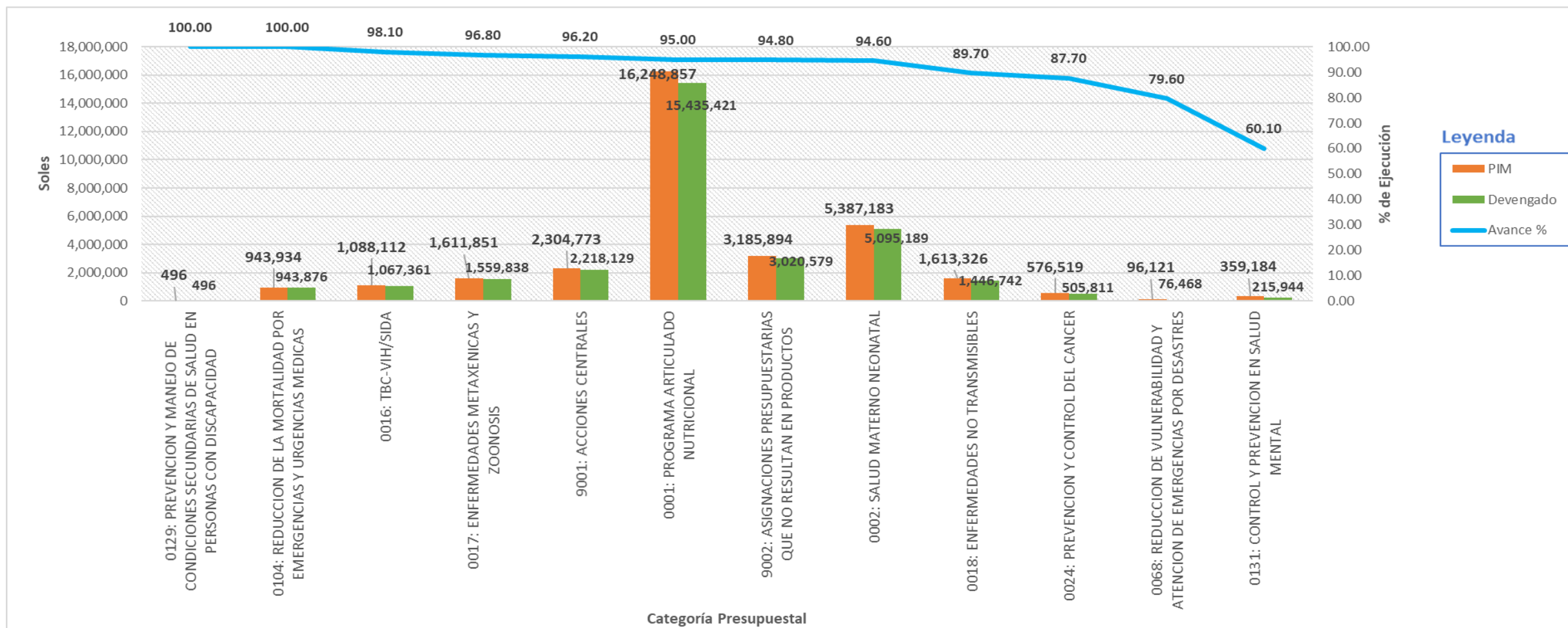

Sector Salud - Región Cajamarca - Gráfico N°02 : Ejecución Presupuestal Año 2019 por Categoría Presupuestal



Fuente : Consulta Amigable MEF



Sector Salud - Región Cajamarca - Tabla N°03 : Ejecución Presupuestal Año 2019 por Fuente de Financiamiento

Fuente de Financiamiento	PIA	PIM	Certificación	Compromiso Anual	Ejecución			Avance %
					Compromiso Mensual	Devengado	Girado	
5: RECURSOS DETERMINADOS	0	408,160	403,839	402,139	401,687	401,687	401,667	 98.4
1: RECURSOS ORDINARIOS	20,494,793	27,098,790	26,448,778	26,435,275	26,275,988	26,275,988	26,263,488	 97.0
4: DONACIONES Y TRANSFERENCIAS	0	5,738,777	5,216,201	4,904,373	4,824,713	4,824,713	4,824,643	 84.1
2: RECURSOS DIRECTAMENTE RECAUDADOS	220,523	170,523	100,639	99,939	83,465	83,465	83,465	 48.9

Fuente : Consulta Amigable MEF



Sector Salud - Región Cajamarca - Gráfico N°03 : Ejecución Presupuestal Año 2019 por Fuente de Financiamiento

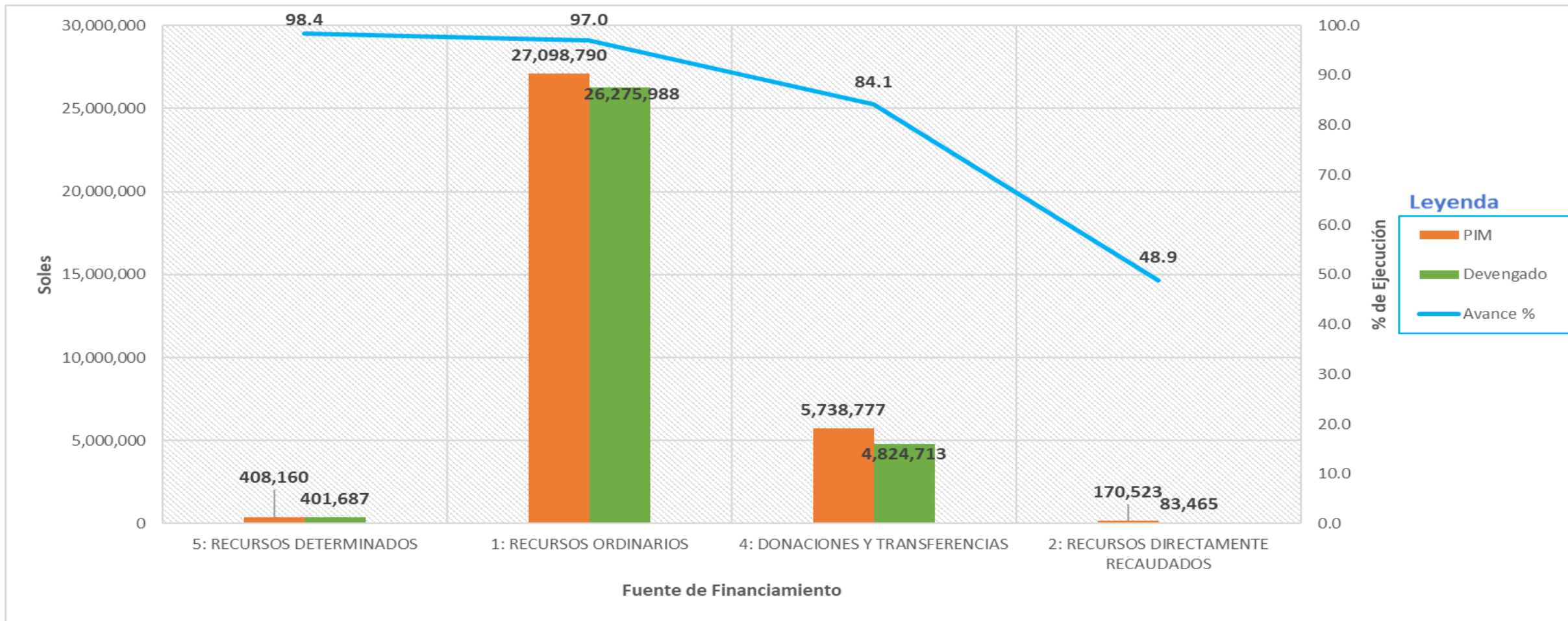

Fuente : Consulta Amigable MEF